

Hinweise zur Berechnung der Durchschnittswerte und zur Interpretation

Die Befragung gliederte sich in folgende fünf Fragenkomplexe:

- Inhalt und Struktur der Lehrveranstaltung
- Art der Stoffvermittlung
- Engagement des Dozenten
- Studierverhalten der befragten Personen
- Zusammenfassende Bewertung

In die Berechnung der Durchschnittswerte der Veranstaltungen gehen nur die dozentenbezogenen Bewertungen ein. Das Studierverhalten der befragten Personen geht **nicht** in die Bewertung ein.

- Die im folgenden dargestellten Indikatoren bzw. Fragen basieren auf 5-Punkt-Skalen mit den Ausprägungen von 1 bis 5.
- Der Wert 1 bedeutet dabei eine sehr positive Bewertung, der Wert 5 eine ausgesprochen negative.
- Die dargestellten Werte sind Mittelwerte, die folgendermaßen interpretiert werden können:

Mittelwert unter 2,2	Werte sind positiv/verstärken
Mittelwert 2,2 bis unter 2,5	Werte sind noch positiv/ausbauen
Mittelwert 2,5 bis unter 2,8	Werte sind eher negativ/verbessern
Mittelwert 2,8 und schlechter	Werte sind negativ/Handlungsbedarf

Bewertungen aller Lehrveranstaltungen der Fakultät IWI

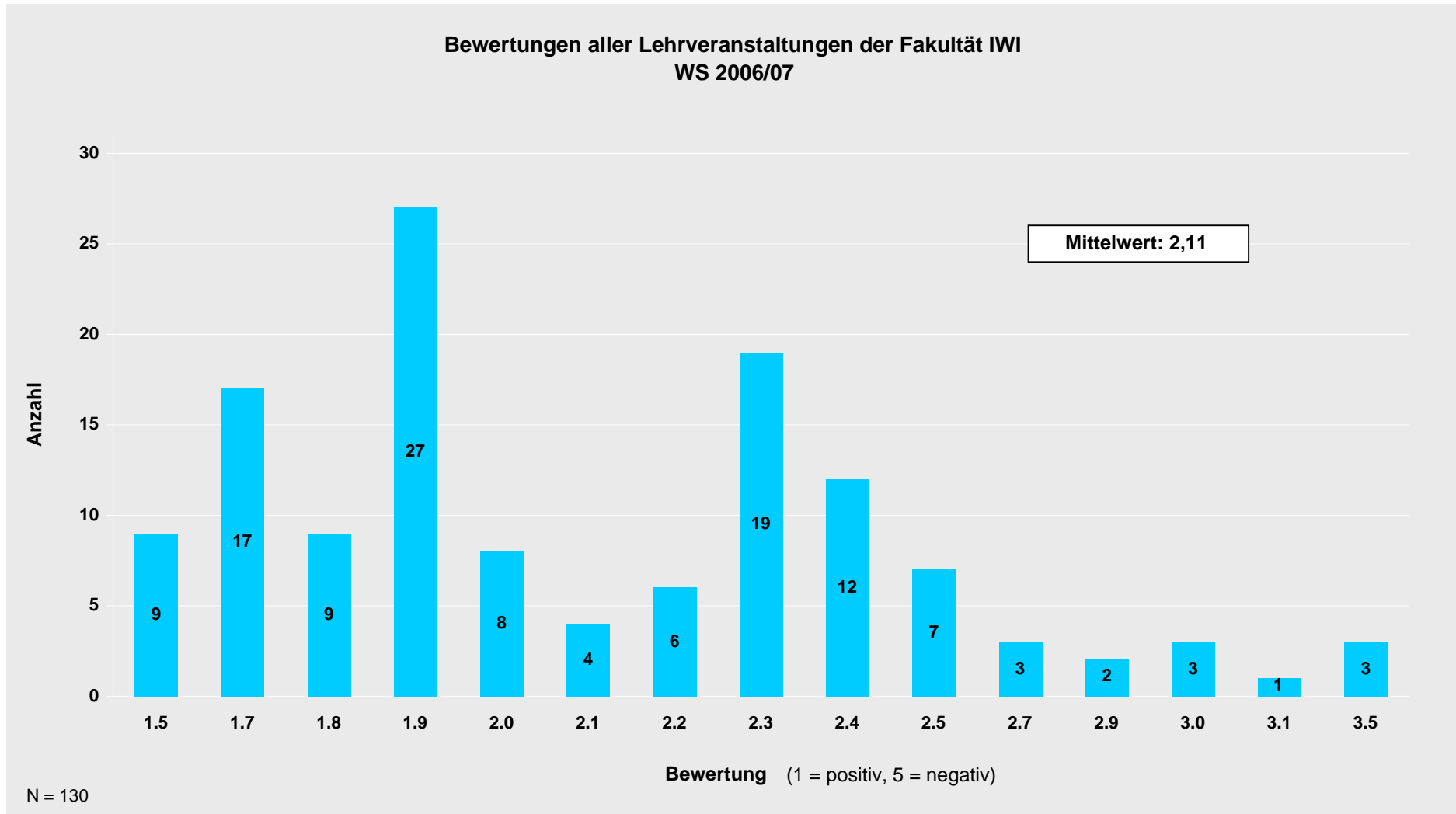

Bewertungen aller Professoren der Fakultät IWI

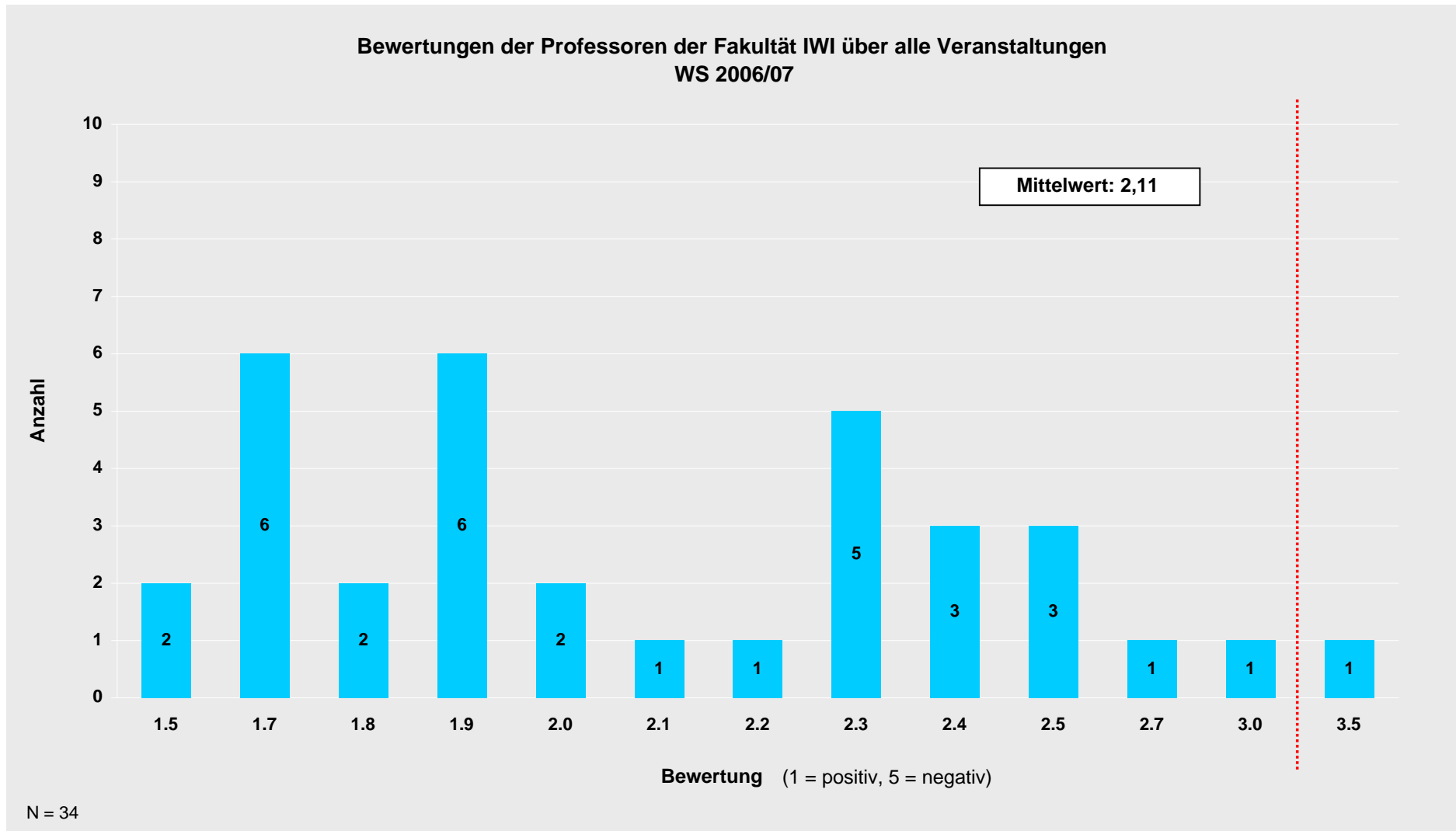

Bewertungen der Lehrbeauftragten der Fakultät IWI

